

[www.arvalismakelaars.nl](http://www.arvalismakelaars.nl)

*BuitenGewoon*

Perceel cultuurgrond

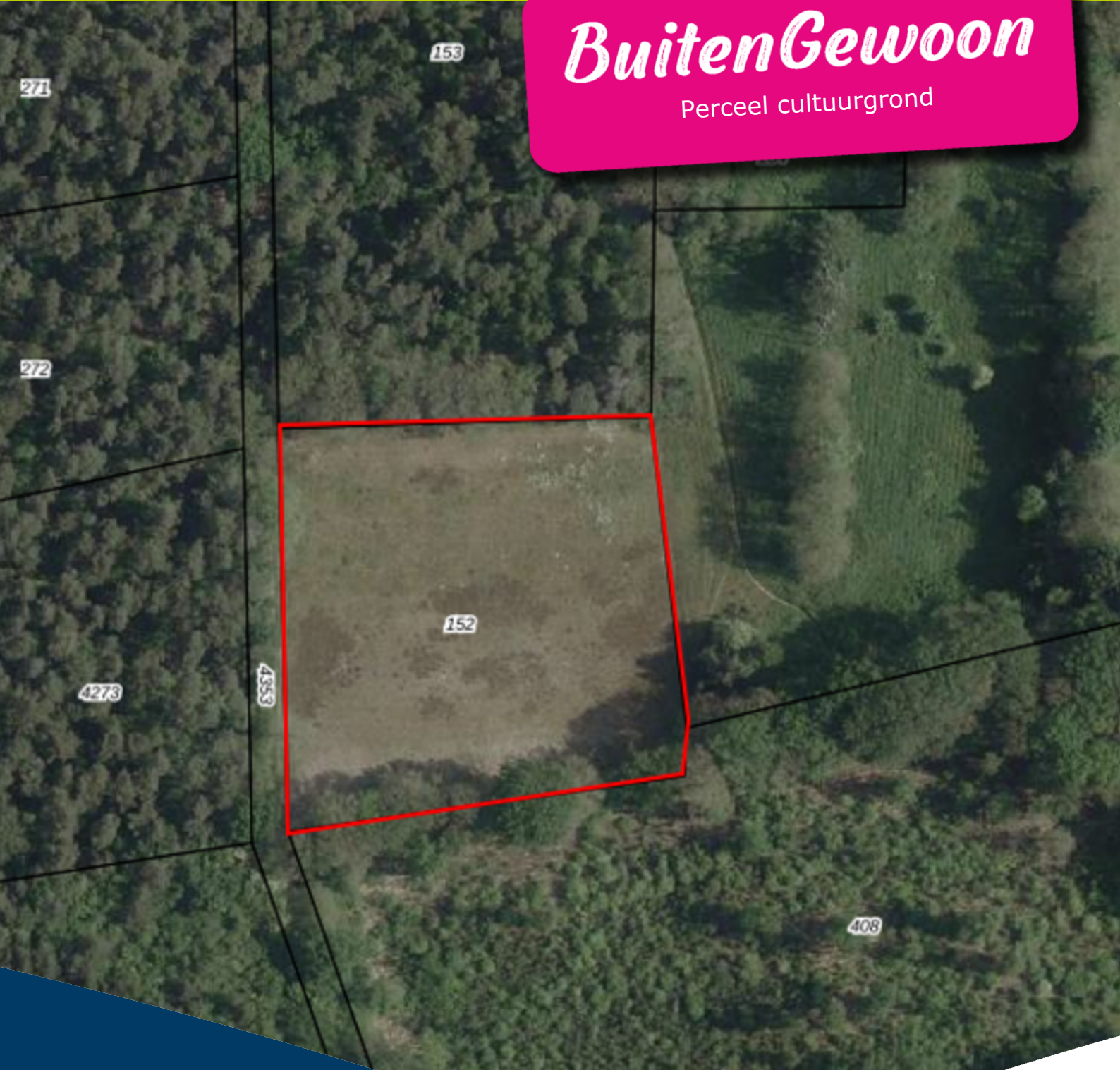

**Baarlo**

**Nabij de Meeren**

oppervlakte ca. 00.71.40 ha

Vraagprijs: €6,35 per m<sup>2</sup> k.k.

**arvalis**



+31 (0)475 355 700

[info@arvalismakelaars.nl](mailto:info@arvalismakelaars.nl)



## Omschrijving

Wij bieden u een perceel cultuurgrond aan, dit te midden van een natuurlijke omgeving in het buitengebied van Baarlo is gelegen. Het perceel heeft de bestemming natuur maar is op dit moment in gebruik als akkerland. Het is bereikbaar middels een zandpad vanuit De Meeren. Het perceel is in een bosrijke omgeving naast het lokale voetbalveld gelegen.

### Kadastrale situatie

Maasbree, sectie M, nummer 152, groot ca. 00.71.40 ha.

### Bestemmingsplan

Het perceel is gelegen in het bestemmingsplan 'Buitengebied Peel en Maas' van de gemeente Peel en Maas deels onherroepelijk vastgesteld op 24-12-2014. Het perceel heeft als enkelbestemming: 'natuur'. Dubbelbestemming; waarde - archeologie -5. Gebiedsaanduidingen: provinciale ontwikkelingszone groen, reconstructiezone - extensiveringsgebied, wro-zone - wijzigingsgebied 6 bn.

### Bodem en gebruik

De grondsoort betreft goede zandgrond.

Het perceel is voorheen in gebruik geweest voor de teelt van groentes.

### Bijzonderheden

- Op het perceel is een waterput aanwezig met een diameter van 125 mm.
- Het jachtrecht op het perceel is verhuurd.

### Aanvaarding

In overleg

### Vraagprijs

€6,35 per m<sup>2</sup> k.k.

### Voor meer informatie kunt u contact opnemen met:

Nard Driessen (makelaar)  
t: 06- 48 59 28 74  
@: ndriessen@arvalis.nl

Arvalis kantoor Roermond  
Stee straat 5  
6041 EA ROERMOND  
t: 0475 355700





Luchtfoto



## Buitengebied Peel en Maas

gemeente Peel en Maas

bestemmingsplan

deels onherroepelijk in werking (vastgesteld 2014-12-24)



PLEKINFO

DOCUMENTEN

KENMERKEN



202503.1, 371576.8



Enkelbestemming  
Natuur



Dubbelbestemming  
Waarde - Archeologie - 5



Gebiedsaanduiding  
provinciale ontwikkelingszone groen



Gebiedsaanduiding  
reconstructiewetzone -  
extensiveringsgebied



Gebiedsaanduiding  
wro-zone - wijzigingsgebied 6 bn

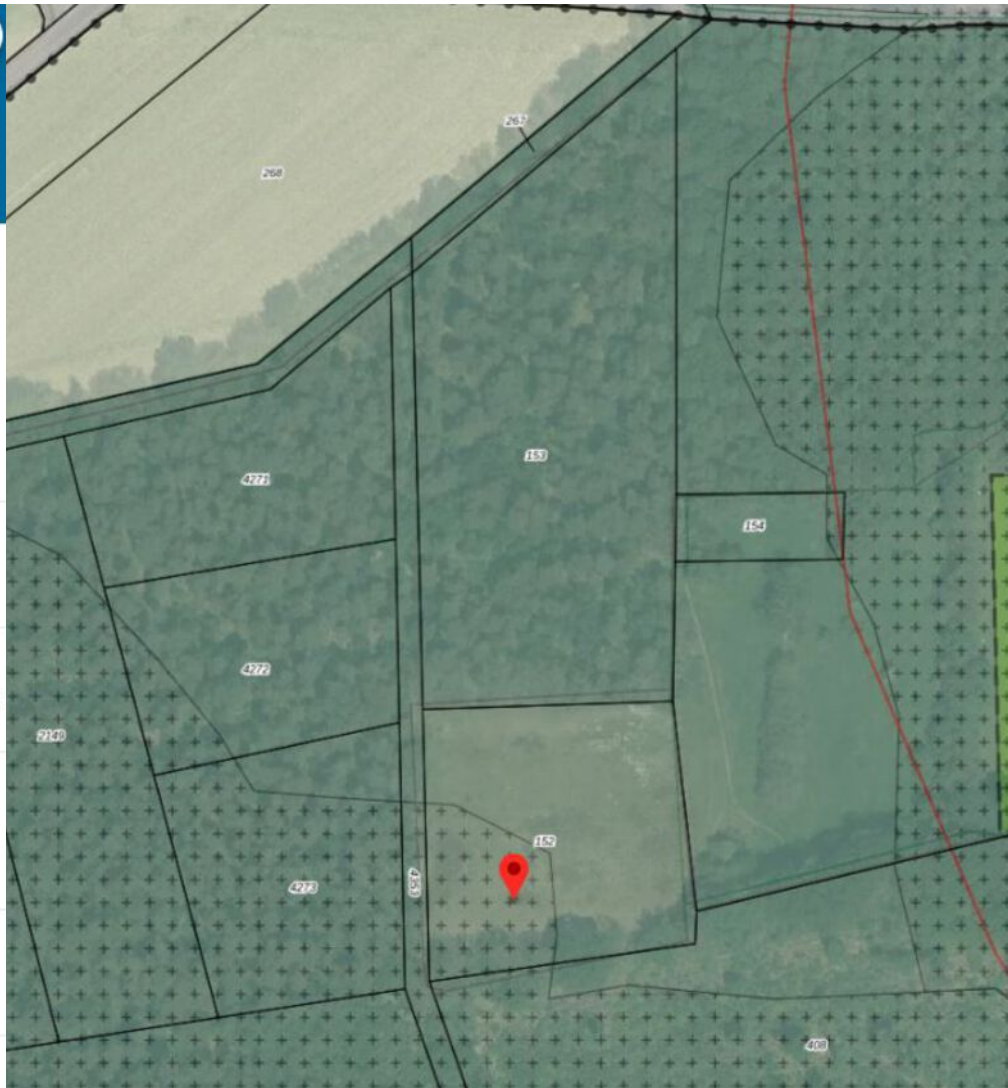

## Bestemmingsplan

Het perceel is gelegen in het bestemmingsplan 'Buitengebied Peel en Maas' van de gemeente Peel en Maas deels onherroepelijk vastgesteld op 24-12-2014

Het perceel heeft als enkelbestemming: 'natuur'. Dubbelbestemming; waarde - archeologie -5.  
gebiedsaanduidingen: provinciale ontwikkelingszone groen, reconstructiezone - extensiveringsgebied, wro-zone - wijzigingsgebied 6 bn.

# Kadaster

Kadastrale kaart

Uw referentie: Roermond/nd

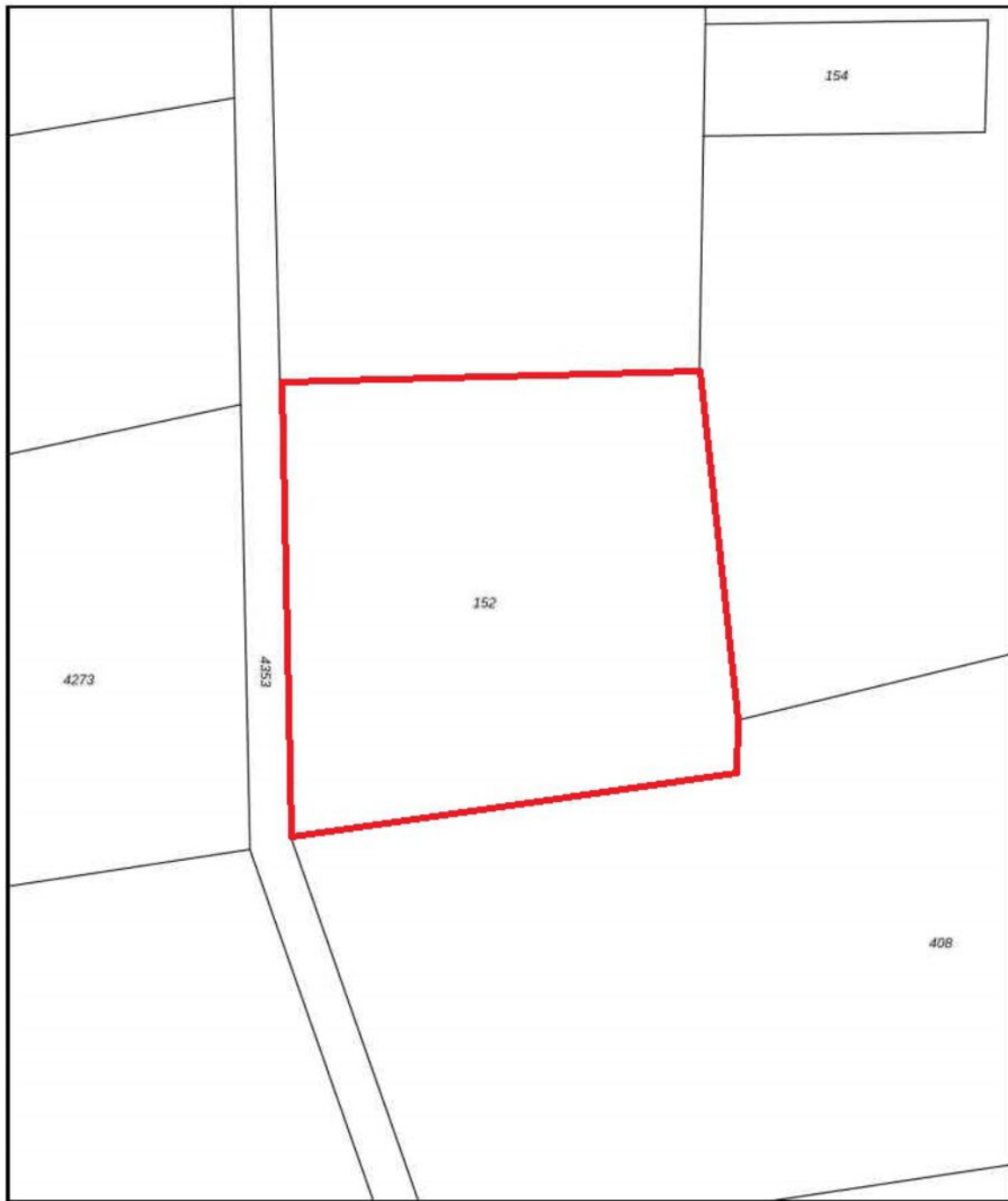

12345	Deze kaart is noordgericht	Schaal 1: 1000	
25	Perceelnummer	Kadastrale gemeente: Maasbree	
—	Huisnummer	Sectie: M	
—	Vastgestelde kadastrale grens	Perceel: 152	
—	Voorlopige kadastrale grens		
—	Administratieve kadastrale grens		
—	Bebouwing		

Voor een eenduidend uittreksel, gelieve op 9 november 2023  
De bevoegdheid van het kadaster en de openbare registers behoudt zich de intellectuele  
Aan dit uittreksel kunnen geen betrouwbare maten worden ontleend.  
De Dienst voor het kadaster en de openbare registers behoudt zich de intellectuele  
eigendomsrechten voor, waaronder het auteursrecht en het databankrecht.

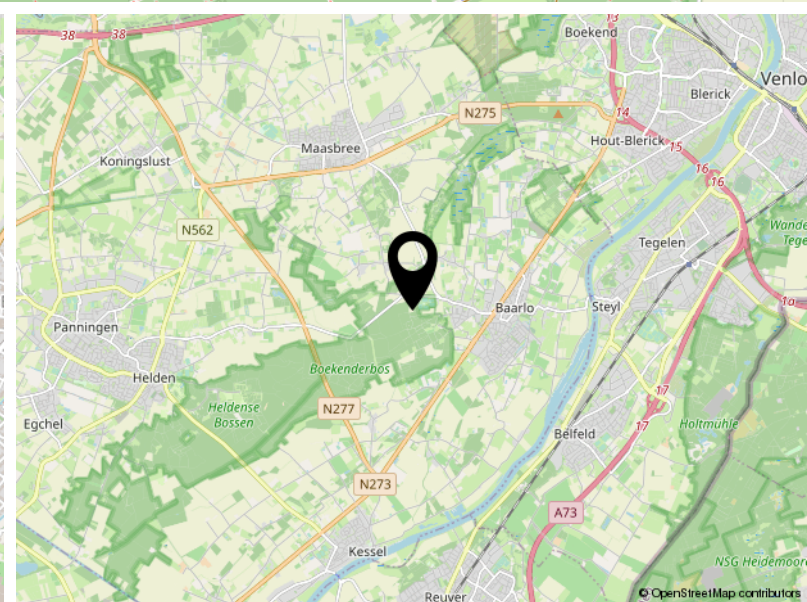
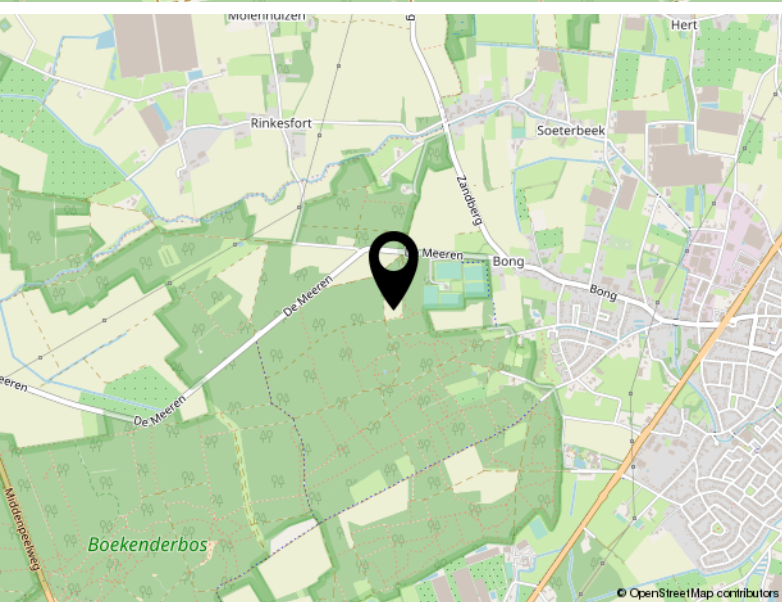
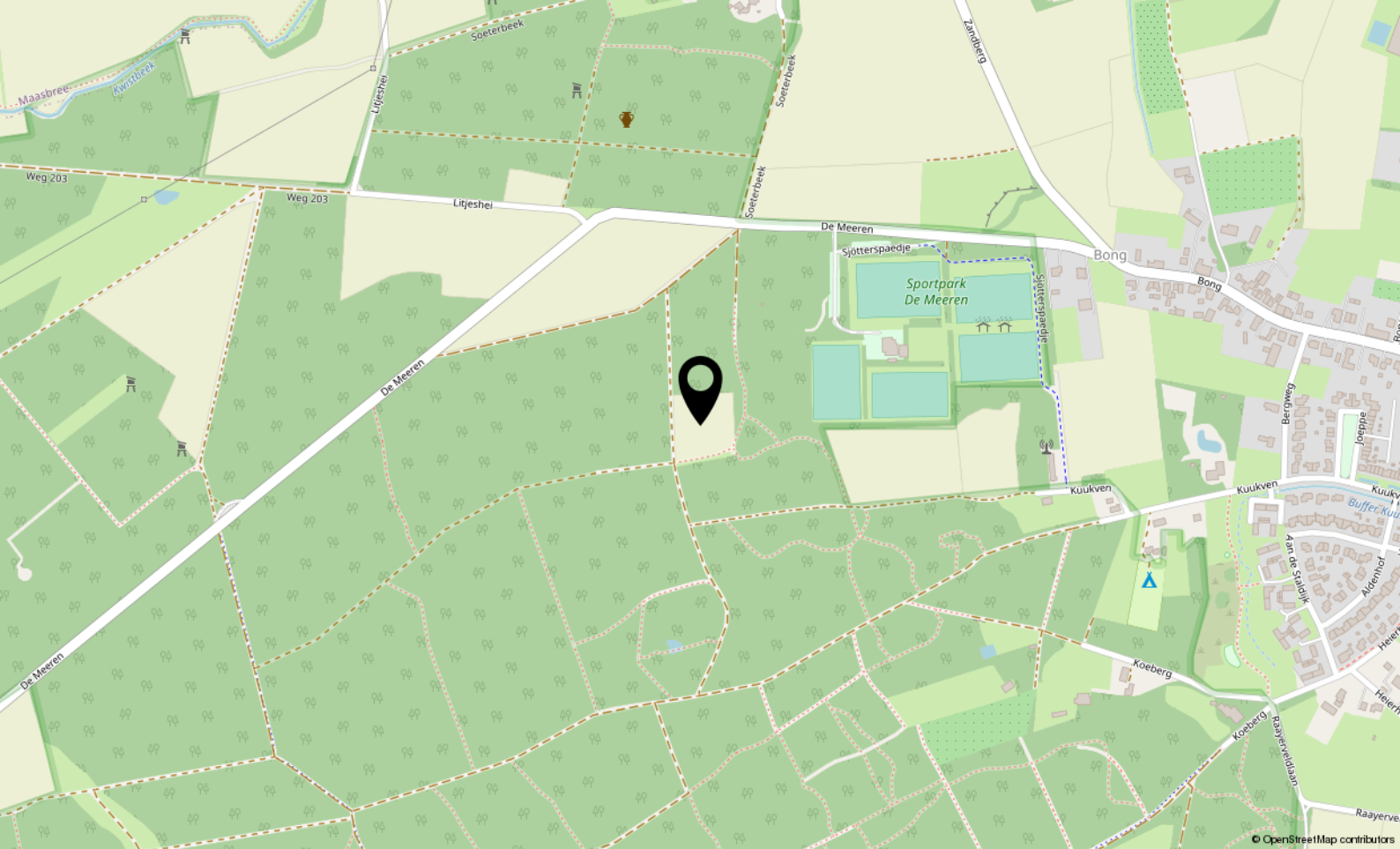

## Locatie

NABIJ DE MEEREN

Baarlo





### De makelaars van Arvalis

Deskundig, eerlijk en resultaatgericht. Daarmee onderscheiden de makelaars van Arvalis zich in de markt. Ze bieden maatwerk, geven een eerlijk advies, gaan voor maximale waardevermeerdering en ontzorgen. Van een bespreking bij je thuis, een goede inspectie, een reële waardebeoordeling waarbij mogelijkheden tot waardevermeerdering maximaal benut worden, advies over presentatiemiddelen en het inzetten van marketingmiddelen tot het onderzoeken van de bouwkundige en juridische aspecten en waar nodig de inzet van een verkoopstylist.

Wij houden van persoonlijk contact met korte lijnen, bieden een aantrekkelijk courtage, leveren professionele presentaties, gaan resultaatgericht te werk en ontzorgen gedurende het hele traject.

De makelaars van Arvalis maken BuitenGewoon wonen en werken in het buitengebied mogelijk in heel Zuid-Nederland. Iedere makelaar heeft zijn eigen kennis, ervaring en netwerk. Samen met de andere makelaars en de adviseurs van Arvalis wordt het maximale resultaat bereikt.

### Uw makelaar

Nard Driessen

06 4859 2874

[ndriessen@arvalis.nl](mailto:ndriessen@arvalis.nl)





## Arvalis Makelaars, Buitengewoon Goed in onroerend goed

In Zuid-Nederland doen we als Arvalis Makelaars al meer dan 15 jaar waar we goed in zijn: wonen en werken in het buitengebied mogelijk maken.

Ben jij op zoek naar een landelijke woning? Arvalis heeft het grootste aanbod in de regio. Heb je de woning van je dromen gevonden maar moet er nog het een en ander aan gebeuren? Dan helpen de collega's van ontwerp- en bouwadvies je graag verder.

Heb jij een woning in het buitengebied en ben je op zoek naar iets kleiner? Arvalis realiseert maximale waardevermeerdering bij verkoop door bijvoorbeeld de bestemming te wijzigen, de woning te splitsen of door een extra bouwkvavel te realiseren. Door onze uitgebreide database met woningzoekenden weten wij bovendien welke woningen op korte termijn beschikbaar komen.

Ben jij (agrarisch) ondernemer en klaar voor de volgende stap in je ondernemerschap? Arvalis helpt je graag bij het aankopen van een nieuwe locatie of het verkopen van je huidige locatie. Onze makelaars hebben de kennis en ervaring in huis die nodig is om dit soort complexe processen tot een goed einde te brengen.

### Arvalis Maastricht Airport

Europalaan 24  
6199 AB Maastricht Airport  
+31 (0)43 450 5100  
info@arvalismakelaars.nl

### Arvalis Roermond

Steegstraat 5  
6041 EA Roermond  
+31 (0)475 355 700  
info@arvalismakelaars.nl

### Arvalis Venlo

Villafloraweg 1  
5928 SZ Venlo  
+31 (0)478 578 257  
info@arvalismakelaars.nl

### Arvalis Deurne

Heuvelstraat 12  
5751 HN Deurne  
+31 (0)493 242 133  
info@arvalismakelaars.nl

### Arvalis 's-Hertogenbosch

Onderwijsboulevard 225  
5223 DE 's-Hertogenbosch  
+31 (0)73 217 3580  
vastgoed@arvalis.nl

### Arvalis Colijnsplaat

Noordlangeweg 42-B  
4486 PR Colijnsplaat  
+31 (0)133 247 747  
vastgoed@arvalis.nl

## Disclaimer

Wij stellen het op prijs als u ons naar aanleiding van de brochure en bezichtiging op de hoogte brengt van uw bevindingen zodat wij onze opdrachtgever kunnen informeren.

Deze brochure geeft u een indruk van het object en vormt slechts de uitnodiging tot het doen van een bieding.

De plattegronden in deze brochure zijn ter indicatie en gemaakt voor promotionele doeleinden. Aan deze plattegronden kunnen geen rechten worden ontleend.

Wij proberen u zo goed mogelijk te informeren over dit object. Echter als koper heeft u op grond van het burgerlijk wetboek bij de aankoop een onderzoeksplicht en bent u hier zelf voor verantwoordelijk. U kunt zich laten bijstaan door een makelaar.

Indien er met betrekking tot dit object onderhandelingen optreden die leiden tot een koopovereenkomst, zal door Arvalis een koopakte worden opgesteld overeenkomstig het laatst uitgegeven model vastgesteld door VastgoedPRO.

Eventueel door de koper te maken voorbehouden worden alleen opgenomen als deze in de onderhandelingen zijn afgesproken.

De koop door een natuurlijk persoon, die niet handelt in de uitoefening van een beroep of bedrijf, is pas rechtsgeldig als beide partijen de koopovereenkomst hebben ondertekend (schriftelijkheidsvereiste).

Tot zekerheid van de nakoming door koper zal in de koopovereenkomst standaard worden opgenomen dat koper een waarborgsom of een bankgarantie ter grootte van 10% van de koopsom verschuldigd is. De waarborgsom wordt gestort c.q. de bankgarantie wordt gesteld bij de notaris.



Stegstraat 5  
6041 EA Roermond

+31 (0)475 355 700  
[info@arvalismakelaars.nl](mailto:info@arvalismakelaars.nl)  
[www.arvalismakelaars.nl](http://www.arvalismakelaars.nl)