

www.arvalismakelaars.nl

BuitenGewoon
Vrijstaande woning op een ruim perceel!



Koningsbosch
Molenweg 91

Vraagprijs:
€ 675.000,- k.k.

arvalis



+31 (0)475 355 700 info@arvalismakelaars.nl



Landelijk wonen!

In het buitengebied van Koningsbosch op een mooie landelijke locatie is deze vrijstaande woning met loods en twee voormalige pluimveestallen gelegen. Eventueel is het onder voorwaarde, in overleg met de Gemeente Echt-Susteren, mogelijk om de twee voormalige pluimveestallen te slopen en een 2de woonhuis (bouwkavel) op locatie te realiseren. De gehele locatie dient dan naar de bestemming 'Wonen' te worden omgezet en de vrijstaande loods kan hierbij blijven behouden, de correspondentie hierover is via ons kantoor beschikbaar. De locatie biedt vele mogelijkheden om te ontwikkelen en voor de liefhebber van landelijk wonen of de (agrarische) zzp-er die op zoek is naar bedrijfsruimte bij zijn woning. De woning met gebouwen is gelegen op een kavel van maar liefst ca. 5.000 m², het perceel dient nog kadastraal te worden gesplitst.

De vrijstaande woning is gebouwd in een traditionele stijl en beschikt over een ruime woonkamer met open haard, een leefkeuken met veelzijdige bijkeuken en een badkamer op de begane grond. De verdieping is voorzien van drie ruime slaapkamers. Achter de woning is een fraai tuinhuis met overkapping gelegen, een ideale buitenruimte. De locatie is aan de achterzijde geheel vrij gelegen met een uitzicht op de landerijen waardoor dit een perfecte plek is om te kunnen genieten van het landelijke leven.

Bijzonderheden



Op de locatie rust momenteel een agrarische bestemming. In overleg met de Gemeente Echt-Susteren is het mogelijk om de bestemming op de locatie te wijzigen naar 'wonen'. Om de bestemming te wijzigen geldt de voorwaarde dat de twee pluimveestallen gesaneerd/gesloopt dienen te worden. Het behoudt van de loods aan de rechterzijde van de woning behoort tot de mogelijkheden.

Daarnaast geeft de Gemeente Echt-Susteren eventueel, onder voorwaarde, de mogelijkheid om een woning te bouwen op de plek waar de stallen gesaneerd worden.

- ✓ In het rood kader zijn de betreffende te saneren/te slopen pluimveestallen weergegeven.
- ✓ Verdere uitwerking en uitvoering van de wijziging van het bestemmingsplan dient in overleg met de Gemeente Echt-Susteren plaats te vinden.

Kenmerken

Overdracht:

Vraagprijs
Aanvaarding

€ 675.000 k.k.
in overleg

Bouw:

Type object
Bouwjaar
Isolatie

Vrijstaande woning met bedrijfsgebouwen 1965, aanbouw dateert uit de jaren '90 deels dubbel en deels enkelglas (enkelglas in achterdeur, raam in berging, voordeur en toilet), geen vloer- of dakisolatie, de spouw is niet geïsoleerd.

Oppervlaktes en inhoud:

Perceeloppervlakte

Woonoppervlakte
Oppervlakte externe bergruimte
Oppervlakte overige inpandige ruimte
Oppervlakte gebouwgebonden buitenruimte
Inhoud

circa 5.000 m² (dit dient nog uitgemeten te worden door het Kadaster)
137 m²
1.379 m²
15 m²
20 m²
558 m³

Indeling:

Aantal bouwlagen
Aantal kamers
Aantal slaapkamers

2
5
3

Locatie:

Ligging

landelijk gelegen

Tuin:

Type tuin

voortuin en achter een overdekte buitenruimte/terras

Onderhoud:

Binnen
Buiten

goed
goed

Energieverbruik:

Energielabel

G

Uitrusting:

Verwarmingssysteem
Buitenmuren
Dak
Vloeren

Kozijnen
Parkeergelegenheid
Nutsvoorzieningen

c.v.-ketel Nefit HR ketel
baksteen
zadeldak gedekt met dakpannen
begane grondvloer en verdiepingsvloer is van beton (behoudens woonkamer)
deels hardhouten en deels kunststof kozijnen op eigen terrein
aangesloten op gas-, water- en elektranetwerk, tevens aangesloten op het riool. Er is glasvezel aanwezig in de straat, deze is echter nog niet naar de woning gelegd.



Via de voordeur treedt u de woning binnen in een ruime hal met schoonmetselwerkwallen uitgevoerd met steenstrips en een vloer met leisteen tegels. In de hal bevindt zich de meterkast en trapopgang naar de eerste verdieping.

Vanuit de hal is er tevens toegang tot de 2 aansluitende kelders met een oppervlakte van ca 8 m² en 10 m² en is er doorgang naar de woonkamer.





De L-vormige woonkamer beschikt over een elektrische haard met schouw deze tezamen met de houten balken voor een landelijke sfeer zorgt. De woonkamer is afgewerkt met een parketvloer van donker hardhout en de muren zijn voorzien van stucwerk. De grote raampartijen zorgen bovendien voor veel natuurlijke lichtinval.

Vanuit de woonkamer is via een tussenportaal het separaat toilet en de badkamer bereikbaar en is er toegang naar de keuken.





De keuken (2018) heeft een rechte opstelling en is voorzien van diverse inbouwapparatuur; koelkast, vaatwasser, spoelbak, 4-pits inductiekookplaat en afzuigkap (allen van het merk Etna).

Vanuit de keuken is een ruime bijkeuken bereikbaar voorzien van een keukenblokje en twee bergkasten. De bijkeuken heeft een achterom naar het overdekt terras.



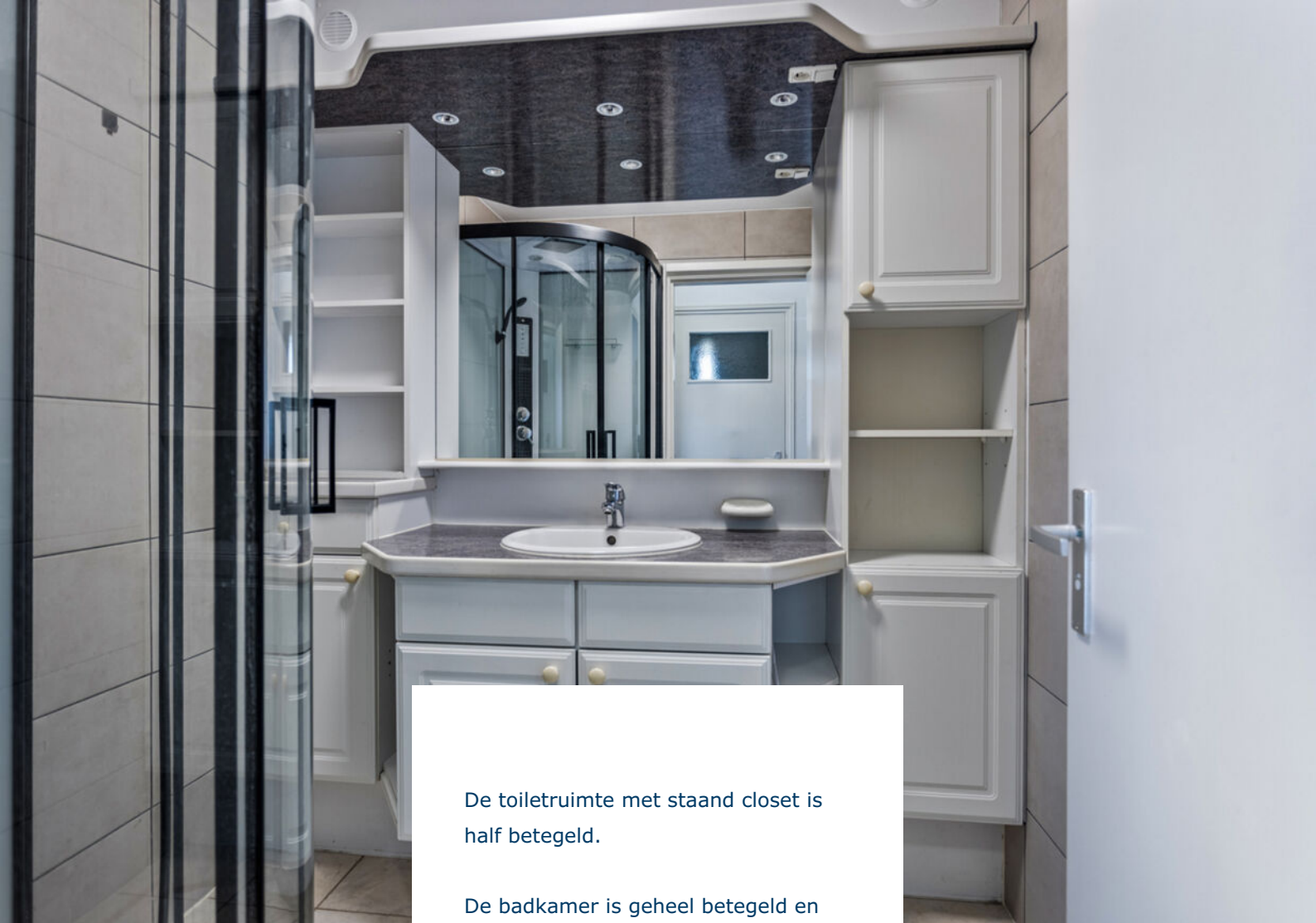

De toiletruimte met staand closet is half betegeld.

De badkamer is geheel betegeld en beschikt over een douchecabine met een douchepaneel met massagespots en wastafel met meubel.





Vanuit de keuken is een ruime bijkeuken bereikbaar voorzien van een keukenblokje en twee bergkasten.

De bijkeuken heeft een achterom naar het overdekt terras.





De overloop is voorzien van een laminaatvloer en de wanden zijn afgewerkt met schoonmetselwerk wanden uitgevoerd met steenstrips. Vanuit de overloop is er toegang tot drie slaapkamers met een oppervlakte van ca 15 m², 16 m² en 24 m². De slaapkamers zijn voorzien van behangwanden met een laminaatvloer. Twee slaapkamers zijn voorzien van een inbouwkast en één slaapkamer heeft toegang tot het dakterras.





De locatie is aan de voorzijde voorzien van een gazon en is volledig omheind met mooi sierhekwerk en haag met diverse toegangspoorten. Aan de voorzijde heeft u tevens toegang tot de parkeerplaatsen en de loods.

Achter het woonhuis bevindt zich nog een mooie overdekte buitenruimte/terras carpoort (ca. 12m x 4m) incl. afsluitbare ruimte voor de tuinmeubels (ca. 4m x 4m).





Plattegrond begane grond



Aan de plattegronden kunnen geen rechten worden ontleend
© Zibber www.zibber.nl

Plattegrond 1e verdieping

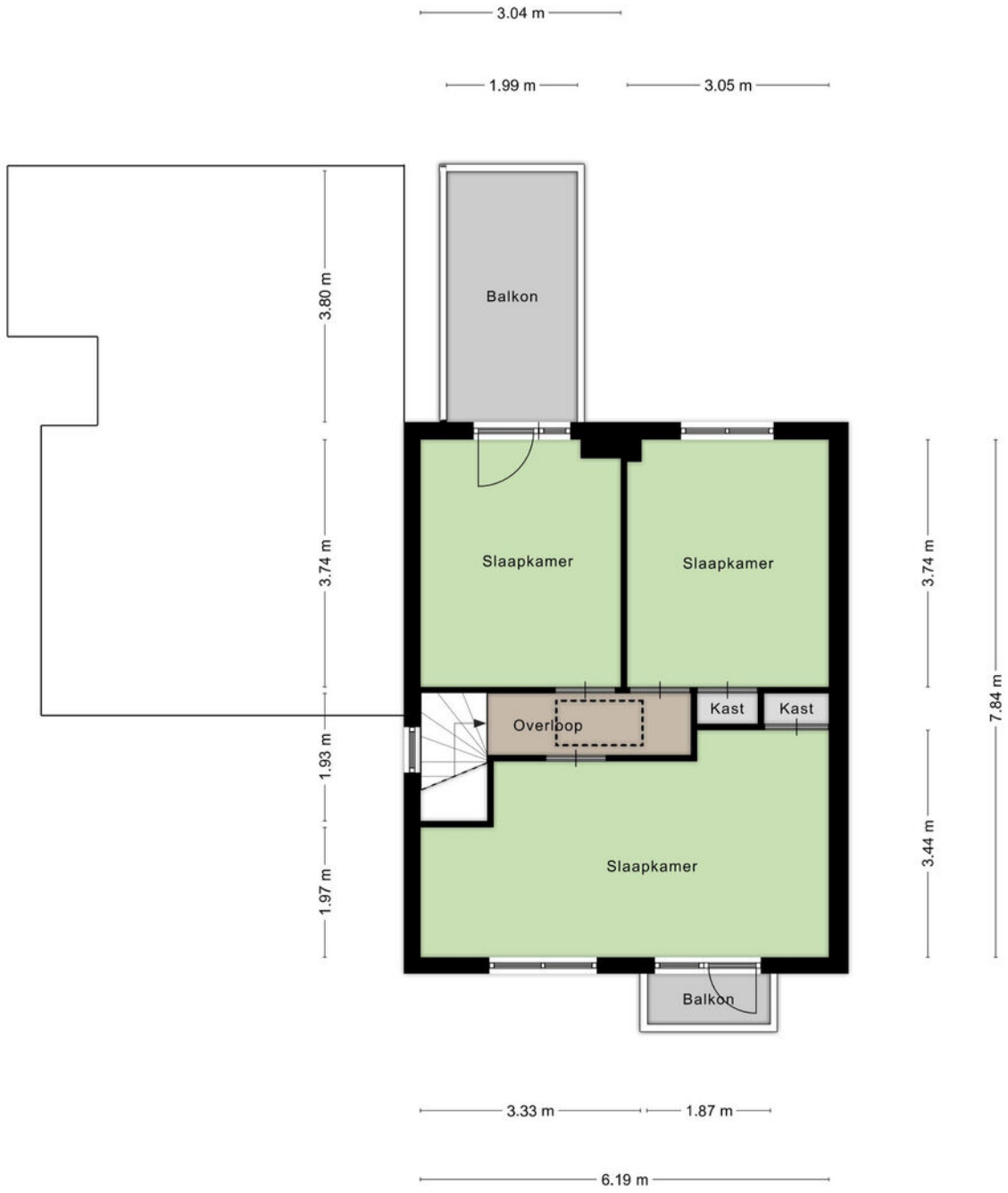

Aan de plattegronden kunnen geen rechten worden ontleend
© Zibber www.zibber.nl

Plattegrond 2e verdieping

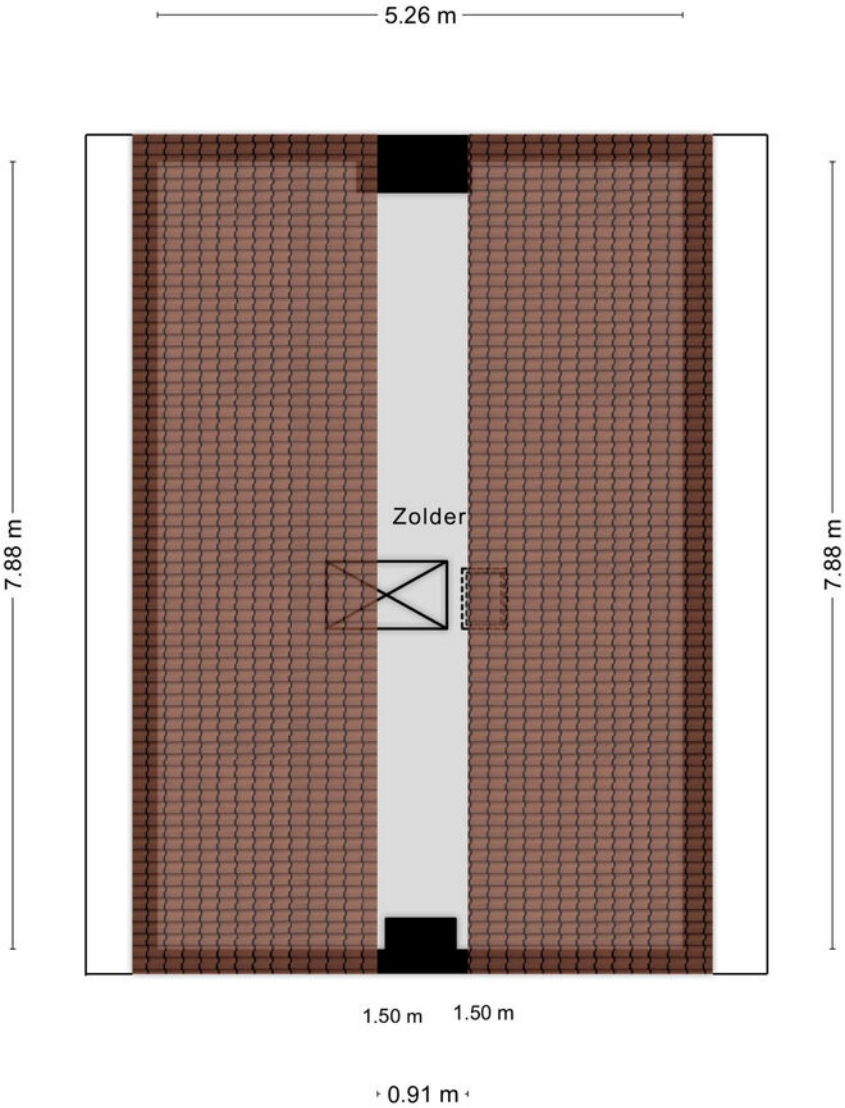

Aan de plattegronden kunnen geen rechten worden ontleend
© Zibber www.zibber.nl

Plattegrond kelder

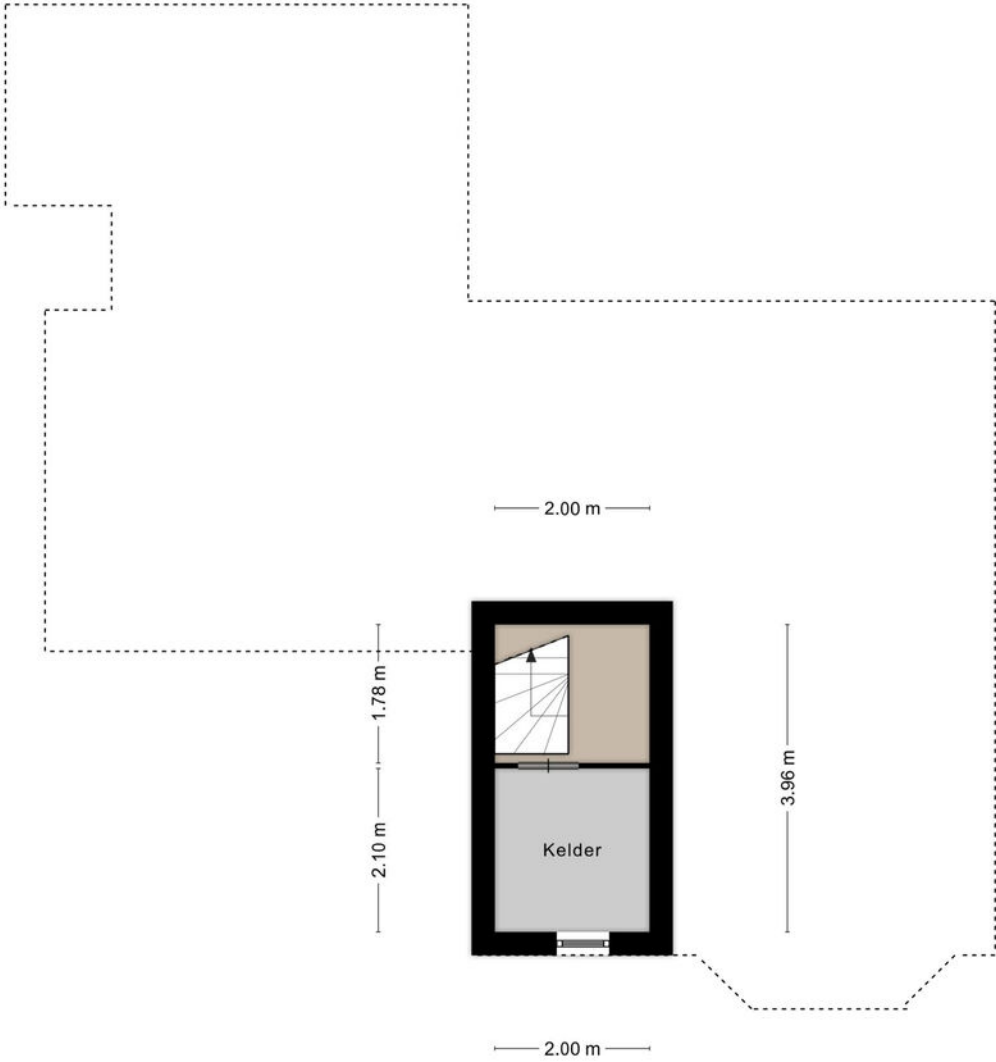

Aan de plattegronden kunnen geen rechten worden ontleend
© Zibber www.zibber.nl

Plattegrond overkapping met berging

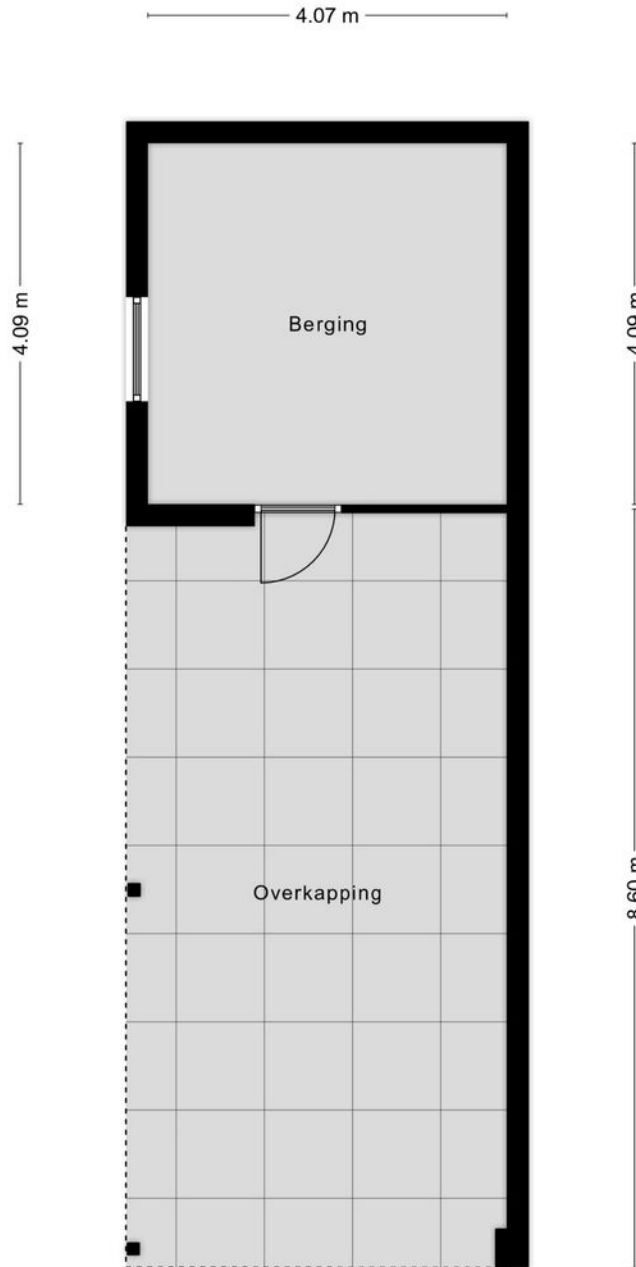

Aan de plattegronden kunnen geen rechten worden ontleend
© Zibber www.zibber.nl



Omschrijving bedrijfsgebouwen

Loods

Op het perceel is aan de rechterzijde van de woning een ontzettend mooie loods aanwezig van ca. 20m x 10m met een goothoogte van ca. 2,50m en een nokhoogte van ca. 4,55m. De loods is 7 jaar (2015) geleden voorzien van geheel nieuwe dak- en wandbeplating en tevens is er in dezelfde periode een nieuwe betonvloer gestort, deze geheel is gevlinderd. De loods heeft een toegang middels 2 sandwichpanelen schuifdeuren van ca. 3m x 3,25m (bxh), daarnaast zijn er nog 2 loopdeuren aanwezig deze allen goed afsluitbaar zijn. De loods is voorzien van voldoende raampartijen en in de loods is zowel 220volt als krachtstroom aanwezig.

2 voormalige pluimveestallen

Op het perceel zijn aan de linkerzijde van de woning 2 voormalige pluimveestallen aanwezig deze op dit moment in gebruik zijn voor opslag. De eerste pluimveestal heeft een afmeting van ca. 44m x 14m (lxb) met een nokhoogte van ca. 4,07m en een goothoogte van ca. 1,80m. De tweede pluimveestal heeft een afmeting van ca. 51m x 12m (lxb), de nokhoogte is ca. 3,85m en de goothoogte is ca. 1,98m. Het dak is voorzien van asbesthoudende golfplaten. Beide stallen hebben een eigen toegang aan de weg en zijn zowel bij de woning te betrekken als afzonderlijk naast de woning te exploiteren.







Plattegrond loods

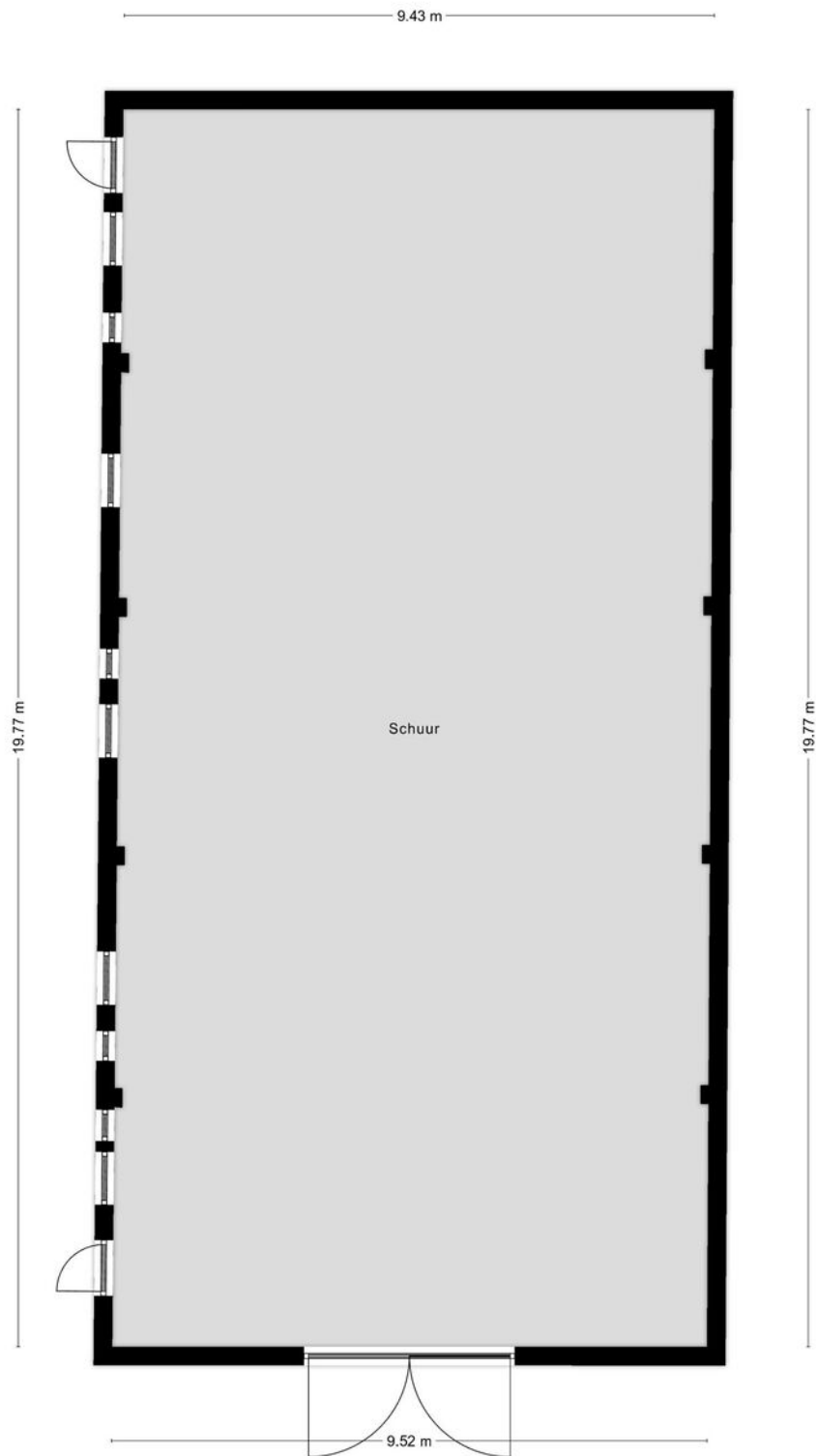

Aan de plattegronden kunnen geen rechten worden ontleend
© Zibber www.zibber.nl

Plattegrond voormalige pluimveestal

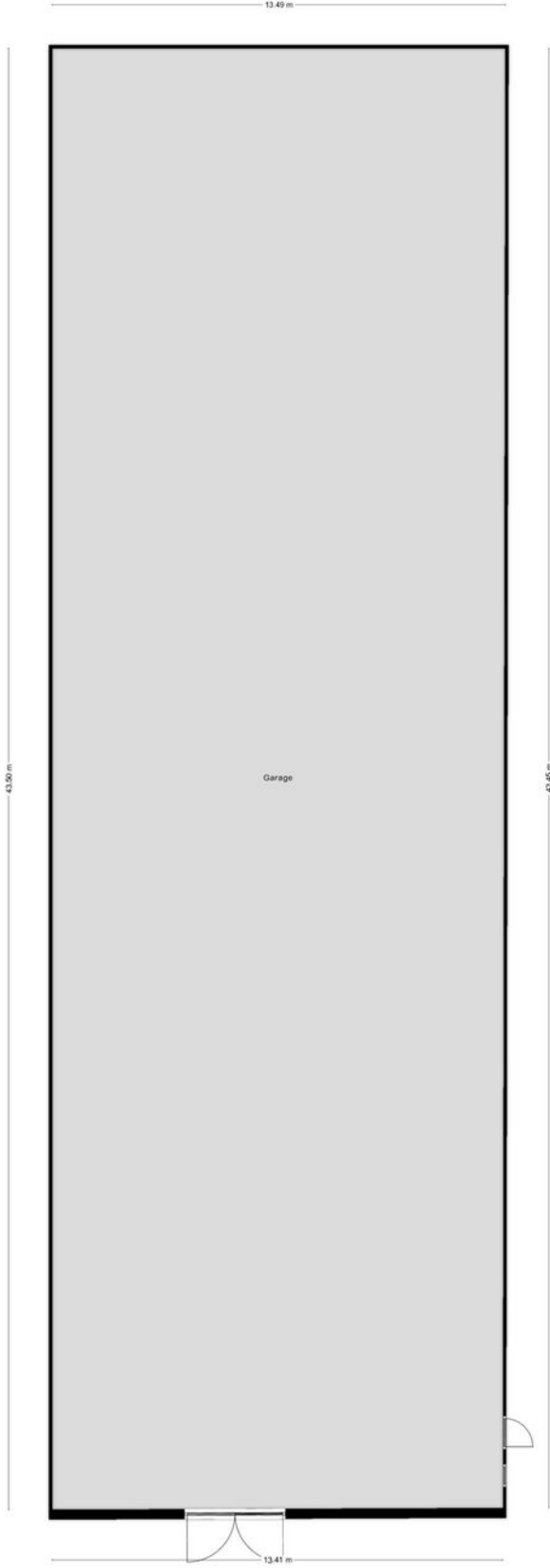

Aan de plattegronden kunnen geen rechten worden ontleend
© Zibber www.zibber.nl

Plattegrond voormalige pluimveestal

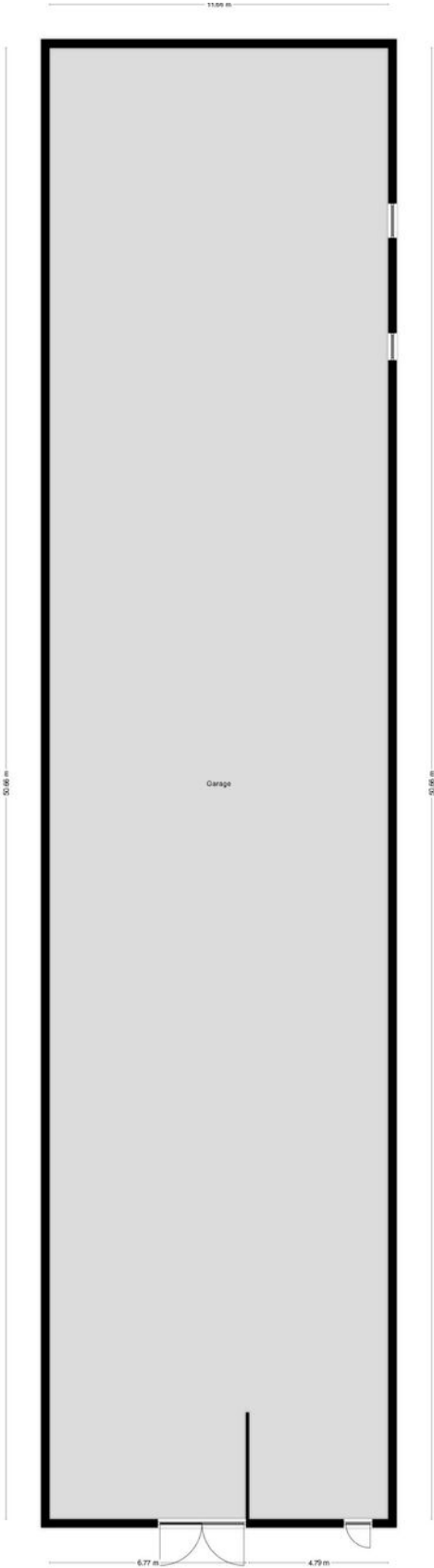

Aan de plattegronden kunnen geen rechten worden ontleend.
D:\2004\wsw\2004\ar

Kadaster

Kadastrale kaart



<p>12345 25</p> <p>— Vastgestelde kadastrale grens — Voorlopige kadastrale grens — Administratieve kadastrale grens — Bebouwing</p>	<p>Deze kaart is noordgericht</p> <p>Perceelnummer</p> <p>Huisnummer</p> <p>Vastgestelde kadastrale grens</p> <p>Voorlopige kadastrale grens</p> <p>Administratieve kadastrale grens</p> <p>Bebouwing</p> <p>Voor een eensluidend uittreksel, geleverd op 12 augustus 2022. De bewaarder van het kadaster en de openbare registers</p>	<p>Schaal 1: 1000</p> <p>Kadastrale gemeente Echt Sectie U Perceel 356</p> <p>Aan dit uittreksel kunnen geen betrouwbare maten worden ontleend. De Dienst voor het kadaster en de openbare registers behoudt zich de intellectuele eigendomsrechten voor, waaronder het auteursrecht en het databankrecht.</p>	
---	--	---	---

Omgeving

Koningsbosch is een kerkdorp gelegen binnen de gemeente Echt-Susteren, in het midden van Limburg, tevens direct gelegen aan de Duitse grens. Het dorp Koningsbosch voorziet in dagelijkse voorzieningen in combinatie met het nabijgelegen Echt en de diverse kerkdorpen in de gemeente Selfkant (DE). Daarnaast zijn Sittard-Geleen, de regio Parkstad, Roermond en Weert op korte afstand gelegen en goed bereikbaar door de uitvals- en snelwegen A73, A2 en de N297 en N274 (via Selfkant).

Het dorp beschikt over een basisschool en diverse verenigingen als een scouting, voetbalvereniging en tennisvereniging.





© OpenStreetMap contributors

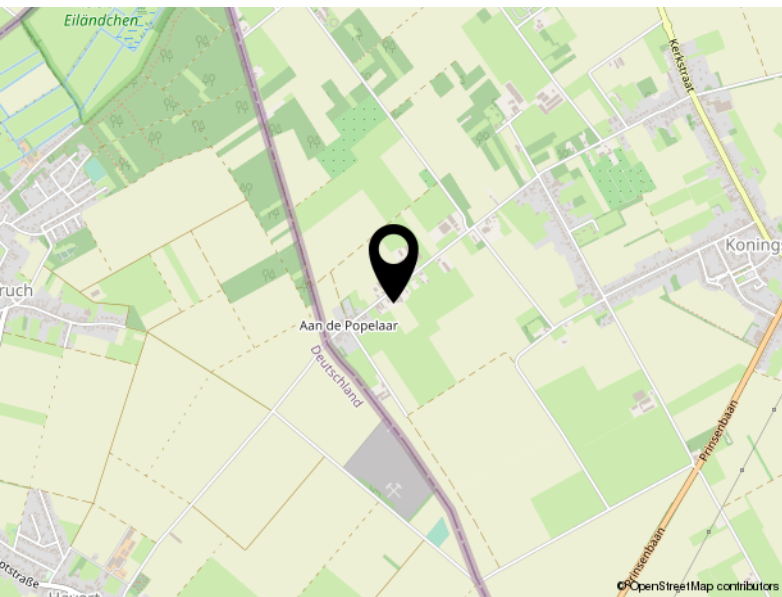

© OpenStreetMap contributors

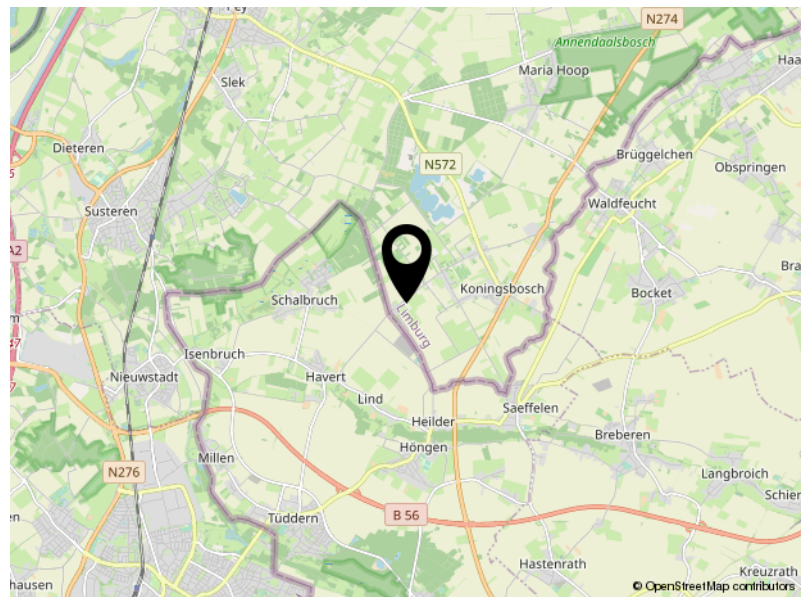

© OpenStreetMap contributors

Locatie

MOLENWEG 91
Koningsbosch



De makelaars van Arvalis

Deskundig, eerlijk en resultaatgericht. Daarmee onderscheiden de makelaars van Arvalis zich in de markt. Ze bieden maatwerk, geven een eerlijk advies, gaan voor maximale waardevermeerdering en ontzorgen. Van een bespreking bij je thuis, een goede inspectie, een reële waardebepaling waarbij mogelijkheden tot waardevermeerdering maximaal benut worden, advies over presentatiemiddelen en het inzetten van marketingmiddelen tot het onderzoeken van de bouwkundige en juridische aspecten en waar nodig de inzet van een verkoopstylist.

Wij houden van persoonlijk contact met korte lijnen, bieden een aantrekkelijk courtage, leveren professionele presentaties, gaan resultaatgericht te werk en ontzorgen gedurende het hele traject.

De makelaars van Arvalis maken BuitenGewoon wonen en werken in het buitengebied mogelijk in heel Zuid-Nederland. Iedere makelaar heeft zijn eigen kennis, ervaring en netwerk. Samen met de andere makelaars en de adviseurs van Arvalis wordt het maximale resultaat bereikt.

Uw makelaar

Nard Driessen

06 4859 2874

ndriessen@arvalis.nl





Arvalis Makelaars, Buitengewoon Goed in onroerend goed

In Zuid-Nederland doen we als Arvalis Makelaars al meer dan 15 jaar waar we goed in zijn: wonen en werken in het buitengebied mogelijk maken.

Ben jij op zoek naar een landelijke woning? Arvalis heeft het grootste aanbod in de regio. Heb je de woning van je dromen gevonden maar moet er nog het een en ander aan gebeuren? Dan helpen de collega's van ontwerp- en bouwadvies je graag verder.

Heb jij een woning in het buitengebied en ben je op zoek naar iets kleiner? Arvalis realiseert maximale waardevermeerdering bij verkoop door bijvoorbeeld de bestemming te wijzigen, de woning te splitsen of door een extra bouwkvavel te realiseren. Door onze uitgebreide database met woningzoekenden weten wij bovendien welke woningen op korte termijn beschikbaar komen.

Ben jij (agrarisch) ondernemer en klaar voor de volgende stap in je ondernemerschap? Arvalis helpt je graag bij het aankopen van een nieuwe locatie of het verkopen van je huidige locatie. Onze makelaars hebben de kennis en ervaring in huis die nodig is om dit soort complexe processen tot een goed einde te brengen.

Arvalis Maastricht Airport

Europalaan 24
6199 AB Maastricht Airport
+31 (0)43 450 5100
info@arvalismakelaars.nl

Arvalis Roermond

Steegstraat 5
6041 EA Roermond
+31 (0)475 355 700
info@arvalismakelaars.nl

Arvalis Venlo

Villafloraweg 1
5928 SZ Venlo
+31 (0)478 578 257
info@arvalismakelaars.nl

Arvalis Deurne

Heuvelstraat 12
5751 HN Deurne
+31 (0)493 242 133
info@arvalismakelaars.nl

Arvalis 's-Hertogenbosch

Onderwijsboulevard 225
5223 DE 's-Hertogenbosch
+31 (0)73 217 3580
vastgoed@arvalis.nl

Arvalis Colijnsplaat

Noordlangeweg 42-B
4486 PR Colijnsplaat
+31 (0)133 247 747
vastgoed@arvalis.nl

De meest gestelde vragen bij het aankopen van een woning

1. Wanneer ben ik in onderhandeling?

Je bent pas in onderhandeling met de verkopende partij als deze reageert op je bod door:

- a) Een tegenbod te doen.
- b) Expliciet te melden dat jullie in onderhandeling zijn.

Je bent dus nog niet in onderhandeling als de verkopende makelaar zegt dat hij je bod met de verkoper zal bespreken.

2. Mag de makelaar doorgaan met bezichtigingen als er al over een bod onderhandeld wordt?

Ja, dat mag. Een onderhandeling hoeft namelijk niet tot een verkoop te leiden. Bovendien zal de verkoper waarschijnlijk graag willen weten of er meer belangstelling is. Ook mag er met meerdere geïnteresseerde kopers tegelijkertijd onderhandeld worden. Een makelaar moet dit wel duidelijk aan alle partijen melden. Vaak zal de makelaar belangstellenden mededelen dat er al een bod ligt of dat er onderhandelingen gaande zijn. De makelaar doet geen mededelingen over de hoogte van de biedingen. Dit zou overbieden kunnen uitlokken.

3. Wanneer ik de vraagprijs bied, moet de verkoper de woning dan aan mij verkopen?

Nee, de verkoper is niet verplicht de woning dan aan jou te verkopen. De Hoge Raad heeft bepaald dat de vraagprijs gezien moet worden als een uitnodiging tot het doen van een bod. Ook als je de vraagprijs biedt, kan de verkoper dus beslissen of hij je bod wel of niet aanvaardt, of (via zijn makelaar) een tegenbod doet.

4. Kan de verkoper de vraagprijs van een woning tijdens de onderhandeling verhogen?

Ja, de verkoper kan besluiten de vraagprijs te verhogen of te verlagen. Daarnaast heb je als potentiële koper ook het recht tijdens de onderhandelingen je bod te verlagen. Zodra de verkopende partij een tegenbod doet, vervalt namelijk je eerdere bod.

5. Mag een makelaar tijdens de onderhandeling het systeem van verkoop wijzigen?

Ja, dat mag. Soms zijn er zo veel belangstellenden die de vraagprijs bieden of benaderen, dat het moeilijk te bepalen is wie de beste koper is. Op dat moment kan de verkoper – op advies van zijn makelaar – besluiten de biedingsprocedure te wijzigen in bijvoorbeeld een inschrijvingsprocedure. In deze procedure krijgen alle bidders een gelijke kans om een bod uit te brengen. De makelaar dient uiteraard eerst eventueel eerder gedane toezeggingen of afspraken na te komen, voordat de procedure veranderd wordt.

6. Wat is een optie?

Het begrip 'optie' wordt op twee manieren gebruikt:

a) In juridische zin geeft een optie een partij (in dit geval de koper) de keuze om door een eenzijdige verklaring een koopovereenkomst met een andere partij (de verkoper) te sluiten. Beide partijen zijn het dan eens over de voorwaarden van de koop, maar de koper krijgt bijvoorbeeld nog een week bedenktijd. Bij de aankoop van een nieuwbouwwoning is zo'n optie gebruikelijk. Bij de aankoop van een bestaande woning niet.

b) Bij de aankoop van bestaande woningen wordt het begrip 'optie' eigenlijk ten onrechte gebruikt. 'Optie' heeft dan de betekenis van bepaalde afspraken die een verkopende makelaar maakt met een geïnteresseerde koper tijdens het onderhandelings-proces. Bijvoorbeeld de toezegging dat de koper een paar dagen bedenktijd krijgt voor het uitbrengen van een bod. De koper kan deze tijd gebruiken om beter inzicht te krijgen in zijn financiering of de gebruiksmogelijkheden van de woning. De makelaar zal in deze periode bij andere geïnteresseerde partijen aangeven, dat op de woning een optie rust. Een optie kun je niet eisen. De verkoper beslist in overleg met de makelaar of dergelijke opties worden gegeven.

7. Moet de makelaar met mij als eerste in onderhandeling als ik de eerste ben die een afspraak maakt voor een bezichtiging? Of als ik als eerste een bod uitbreng?

Nee, dit hoeft niet. De verkoper bepaalt samen met de verkopende makelaar met wie hij in onderhandeling gaat. Vraag als koper de verkopende makelaar van te voren naar de verkoopprocedure die gehanteerd wordt om teleurstelling te voorkomen.

8. Hoe komt de koop tot stand?

Als verkoper en koper het eens zijn over de belangrijkste zaken - onder andere prijs, leveringsdatum, ontbindende voorwaarden en eventuele afspraken over roerende zaken -, dan legt de verkopende makelaar de afspraken vast in de koopovereenkomst. Pas als beide partijen de koopovereenkomst hebben ondertekend, komt de koop tot stand. Ontbindende voorwaarden zijn een belangrijk aandachtspunt van de koopovereenkomst. Als je deze opgenomen wilt hebben in de koopovereenkomst, dan moet je dit meenemen in de onderhandelingen. Als koper krijg je niet automatisch een ontbindende voorwaarde. Koper en verkoper moeten het eens zijn over aanvullende afspraken en ontbindende voorwaarden voordat de koopovereenkomst wordt opgemaakt. De koop komt pas tot stand op het moment dat de koopovereenkomst door beide partijen is ondertekend. Dit vloeit voort uit de Wet Koop onroerende zaak en heet het schriftelijkheidsvereiste. Een mondelinge of per e-mail bevestigde afspraak is dus niet voldoende. Zodra de verkoper en de koper de koopovereenkomst hebben ondertekend en de koper (en eventueel de notaris) een afschrift van de overeenkomst heeft ontvangen, treedt voor de particuliere koper de wettelijke bedenktijd in werking. Binnen deze tijd kun je als koper alsnog afzien van de koop. Na deze tijd is de koop definitief rond, tenzij de ontbindende voorwaarden van toepassing zijn.

9. Wat houdt de drie dagen bedenktijd voor de koper precies in?

De wettelijk vastgestelde drie dagen bedenktijd houdt in dat je als koper zonder opgaaf van redenen de koop kunt ontbinden.

De bedenktijd van drie dagen gaat in zodra een kopie van de getekende koopovereenkomst aan de koper ter hand is gesteld. De bedenktijd kan langer duren dan drie dagen als deze eindigt op een zaterdag, zondag of algemeen erkende feestdag. Hiervoor zijn regels opgesteld. De makelaar kan precies aangeven tot wanneer de bedenktijd loopt.

10. Mag ik als koper advies van de verkopende makelaar verwachten?

De verkopende makelaar vertegenwoordigt de belangen van de verkoper. Hij zal de verkoper adviseren tijdens het verkoopproces. De verkopende makelaar kan en mag daarom niet tegelijkertijd jouw belangen behartigen. Als je dus begeleiding en advies wilt tijdens het aankoopproces, dan is het verstandig zelf een aankopende makelaar in te schakelen.

11. Hoe wordt het aantal vierkante meters van een woning bepaald?

De makelaars zijn verplicht het aantal vierkante meters van een woning te meten volgens een branchebreed afgesproken meetinstructie. Deze instructie beschrijft precies wat er wel of niet wordt meegerekend als gebruiksoppervlakte van een woning of appartement. Hierbij wordt onderscheid gemaakt naar vier ruimten:

- a) Woonruimte, zoals woon- en slaapkamers, wc, gang en meterkast.
- b) Overige inpandige ruimte, zoals aangebouwde garage en zolder met vlizotrap.
- c) Gebouwbonden buitenruimte, zoals balkon en loggia.
- d) Externe bergruimte, zoals losstaande schuur en losstaande garage.

Aandachtspunt bij het bepalen van de gebruiksoppervlakte is bijvoorbeeld dat alleen daar wordt gemeten waar de hoogte minimaal 1,5 meter is. De buitenmuren worden niet meegemeten, de binnenmuren wel. Nissen kleiner dan 0,5 m² worden genegeerd.

Heeft u andere vragen die te maken hebben met de aan- en/of verkoop van uw woning? Neem dan geheel vrijblijvend contact op met een van onze makelaars.

We helpen u graag!

Disclaimer

Wij stellen het op prijs als u ons naar aanleiding van de brochure en bezichtiging op de hoogte brengt van uw bevindingen zodat wij onze opdrachtgever kunnen informeren.

Deze brochure geeft u een indruk van het object en vormt slechts de uitnodiging tot het doen van een bieding.

De plattegronden in deze brochure zijn ter indicatie en gemaakt voor promotionele doeleinden. Aan deze plattegronden kunnen geen rechten worden ontleend.

Wij proberen u zo goed mogelijk te informeren over dit object. Echter als koper heeft u op grond van het burgerlijk wetboek bij de aankoop een onderzoeksplicht en bent u hier zelf voor verantwoordelijk. U kunt zich laten bijstaan door een makelaar.

Indien er met betrekking tot dit object onderhandelingen optreden die leiden tot een koopovereenkomst, zal door Arvalis een koopakte worden opgesteld overeenkomstig het laatst uitgegeven model vastgesteld door VastgoedPRO. Eventueel door de koper te maken voorbehouden worden alleen opgenomen als deze in de onderhandelingen zijn afgesproken.

De koop door een natuurlijk persoon, die niet handelt in de uitoefening van een beroep of bedrijf, is pas rechtsgeldig als beide partijen de koopovereenkomst hebben ondertekend (schriftelijkheidsvereiste).

Tot zekerheid van de nakoming door koper zal in de koopovereenkomst standaard worden opgenomen dat koper een waarborgsom of een bankgarantie ter grootte van 10% van de koopsom verschuldigd is. De waarborgsom wordt gestort c.q. de bankgarantie wordt gesteld bij de notaris.

Koper wordt in de gelegenheid gesteld de woning voor aankoop te laten keuren door een erkend bouwkundige. De kosten hiervan zijn voor rekening van koper.

In de koopakte worden, indien van toepassing, standaard de navolgende clausules opgenomen:

Ouderdomsclausule (meer dan 25 jaar oud):

Koper verklaart ermee bekend te zijn dat de onroerende zaak meer dan 25 jaar oud is, wat betekent dat de eisen die aan de bouwkwaliteit gesteld mogen worden aanzienlijk lager liggen dan bij nieuwe woningen. Tenzij de verkoper de kwaliteit hiervan gegarandeerd heeft, staat hij niet in voor de funderingen, de vloeren, de leidingen, voor de elektriciteit, water en gas, de riolering en de afwezigheid van enig ongedierte c.q. schimmels (zoals bijvoorbeeld houtworm, boktor, zwam etc.) en de eventuele afwezigheid van doorslaand en/of optrekkend vocht. Bouwkundige kwaliteitsgebreken worden geacht niet belemmerend te werken op het in artikel 6.3 van de koopakte omschreven woongebruik.

Disclaimer

Niet zelf bewoningsclausule:

Verkoper heeft koper uitdrukkelijk geattendeerd op het feit dat verkoper het verkochte niet zelf feitelijk heeft gebruikt/bewoond en dat hij derhalve koper niet heeft kunnen informeren over eigenschappen van c.q. gebreken aan het verkochte, waarvan hij op de hoogte zou zijn geweest als hij het verkochte zelf feitelijk had gebruikt. In dit kader zijn partijen uitdrukkelijk overeen gekomen dat dergelijke eigenschappen c.q. gebreken voor risico en rekening van koper komen en dat bij de vaststelling van de koopsom hiermee rekening is gehouden. Om dit risico voor koper te beperken heeft verkoper koper in de gelegenheid gesteld een bouwkundige inspectie uit te doen voeren. Hiervan heeft koper wel/geen gebruik van gemaakt.

Asbestclausule (bouwjaar vóór 1993):

Aan koper is bekend dat in de onroerende zaak welke gebouwd is vóór 1993 asbest verwerkt kan zijn. In de tijd waarin het verkochte werd vervaardigd was het te doen gebruikelijk om asbest te verwerken. Bij eventuele verwijdering van asbesthoudende materialen dienen op grond van milieuwetgeving speciale maatregelen te worden getroffen. Koper verklaart hiermee bekend te zijn en vrijwaart verkoper voor alle aansprakelijkheid die uit de aanwezigheid van enige asbesthoudende stof in het verkochte kan voortvloeien.

Aan deze brochure kunnen geen rechten worden ontleend.

Disclaimer

Niet zelf bewoningsclausule:

Verkoper heeft koper uitdrukkelijk geattendeerd op het feit dat verkoper het verkochte niet zelf feitelijk heeft gebruikt/bewoond en dat hij derhalve koper niet heeft kunnen informeren over eigenschappen van c.q. gebreken aan het verkochte, waarvan hij op de hoogte zou zijn geweest als hij het verkochte zelf feitelijk had gebruikt. In dit kader zijn partijen uitdrukkelijk overeen gekomen dat dergelijke eigenschappen c.q. gebreken voor risico en rekening van koper komen en dat bij de vaststelling van de koopsom hiermee rekening is gehouden. Om dit risico voor koper te beperken heeft verkoper koper in de gelegenheid gesteld een bouwkundige inspectie uit te doen voeren. Hiervan heeft koper wel/geen gebruik van gemaakt.

Asbestclausule (bouwjaar vóór 1993):

Aan koper is bekend dat in de onroerende zaak welke gebouwd is vóór 1993 asbest verwerkt kan zijn. In de tijd waarin het verkochte werd vervaardigd was het te doen gebruikelijk om asbest te verwerken. Bij eventuele verwijdering van asbesthoudende materialen dienen op grond van milieuwetgeving speciale maatregelen te worden getroffen. Koper verklaart hiermee bekend te zijn en vrijwaart verkoper voor alle aansprakelijkheid die uit de aanwezigheid van enige asbesthoudende stof in het verkochte kan voortvloeien.

Aan deze brochure kunnen geen rechten worden ontleend.



Stegstraat 5
6041 EA Roermond

+31 (0)475 355 700
info@arvalismakelaars.nl
www.arvalismakelaars.nl